تغير مدينة سامزيون

تغير مدينة سامزيون

تقع مدينة سامزيون في محافظة ريانغكانغ الكائنة في المنطقة الداخلية الشمالية بجمهورية كوريا الديمقراطية الشعبية وهي تضم جبل بايكدو الشامخ، جبل الأجداد للأمة الكورية.

معظم مساحتها مغطاة بالجبال ومتوسط ارتفاعها عن سطح البحر ١٣٠٠ متر.

يبلغ متوسط درجة الحرارة السنوية فيها ٠,٦ درجة مئوية تحت الصفر باعتبارها من أبرد المناطق في كوريا.

حتى ستينات القرن الماضي، كانت مدينة سامزيون لا تعدو كونها مجرد قرية جبلية نائية لم تكن فيها إلا الأكواخ الحقيرة المشيدة من جذوع الأشجار.

بيد أنها زالت تماما في سبعينات القرن الماضي لتحل مكانها الشوارع والمباني العامة والبيوت السكنية الجديدة بقيادة حزب العمل الكوري، وفي مطلع الألفية الثالثة، تجددت ملامحها مرة أخرى.

اليوم، أعيد تغير مدينة سامزيون مجددا بشكل كامل.

لقد بادر القائد المحترم كيم جونغ وون بنفسه إلى بناء مدينة سامزيون وتوجه إلى موقع بنائها أكثر من مرة ليقود عملية تشييدها بهمة ونشاط لتصبح مدينة جبلية ثقافية رائعة كشاهد على حضارة عصر حزب العمل.

نتيجة لذلك، بنيت حاضرتها في عام ٢٠١٩ كنموذج للمدينة الجبلية الثقافية تجسدت فيه الحضارة المعاصرة، وبعد عامين من ذلك، تحولت جميع قراها الريفية والجبلية إلى قرى مثالية للشعب.

تم إبداع المعايير الجديدة بدءا من تشكيل المدينة العام إلى كل من المباني المعمارية ومرافق الطرق والإنارة الخارجية، كما تحقق تخضيرها وتحويلها إلى مدينة جنائنية على المستوى العالي بما ينسجم جيدا مع المرتفعات الجبلية الشمالية.

تعد مدينة سامزيون مثالا للمدينة الجبلية المتحضرة الاشتراكية ونموذجا للمدينة المحلية لأنها تدمج بين الصفات القومية والعصرية والخصائص الفريدة للمنطقة وبنيت جميع العمارات فيها بصورة صالحة للاستعمال ومتعددة الأشكال وعلى نحو تشكيلي وفني.

إن خطة حزب العمل الكوري لتوفير الحياة الرغيدة والمتحضرة لأبناء الشعب بتحويل كل أرجاء البلاد إلى جنة اشتراكية، تنتقل أولا إلى حيز الواقع في مدينة سامزيون.

في حاضرة مدينة سامزيون حارة كوانغميونغسونغ وحارة بيغايبونغ وحارة بوننامو وحارة إيقال، وشارع بوننامو وشارع ميليونغ وشارع تشونغبونغ وشارع ريميونغسو وشارع موتكا وشارع بيغايبونغ.

삼지연려관

위대한 우리 인민에게 모든 영광과 행복을!

جانب من البيوت السكنية بمدينة سامزيون

특산물식당

في مدينة سامزيون رياض الأطفال والمدارس المزودة بظروف التعليم الرائعة وقصر التلاميذ والأطفال ومعسكر رابطة الناشئين.

مدرسة كوانغميونغسونغ الابتدائية

مدرسة كوانغميونغسونغ الثانوية التقنية

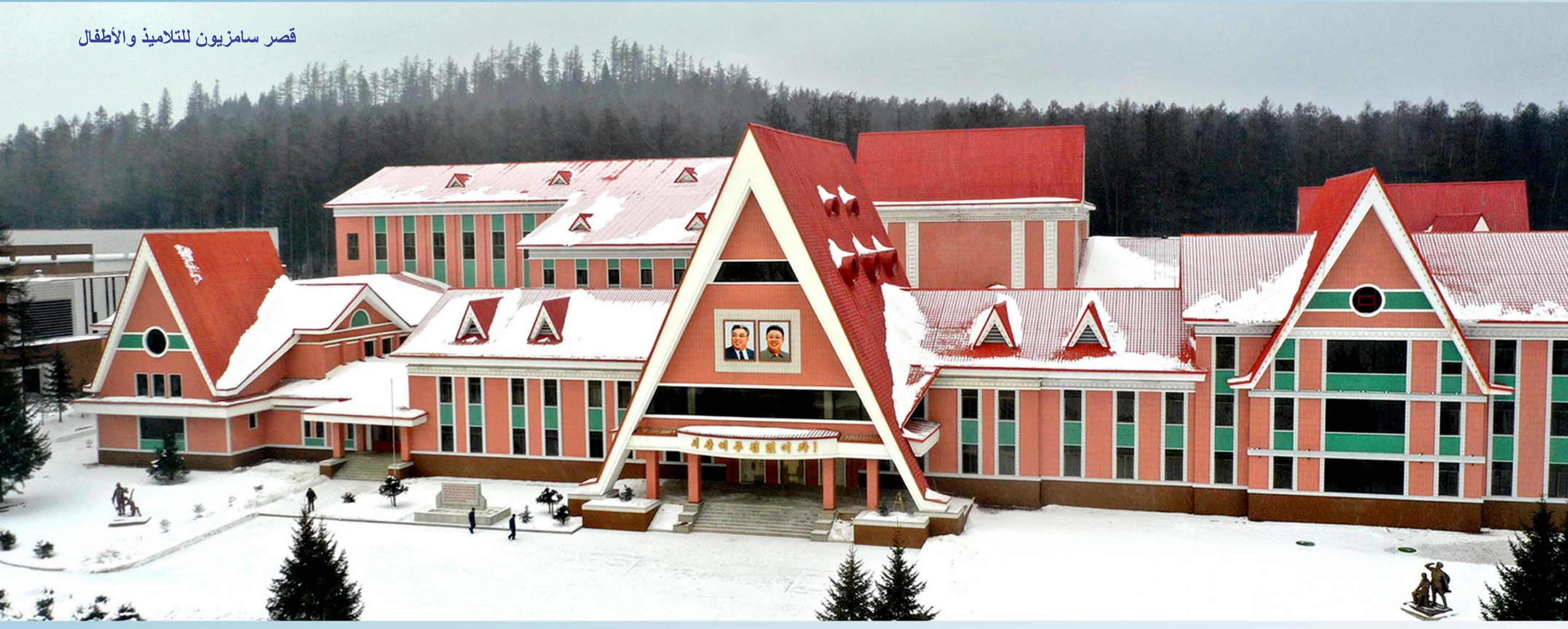

قصر سامزيون للتلاميذ والأطفال

معسكر سامزيون لرابطة الناشئين

مستشفى مدينة سامزيون مجهز بكل الظروف القادرة على تشخيص وعلاج المرضى بدقة على جناح السرعة.

جانب من مستشفى مدينة سامزيون

القرية الرياضية بمنطقة جبل بايكدو، المبنية في مدينة سامزيون صالحة لممارسة مختلف أنواع الرياضة مثل التزلج على الثلج وكرة الصالات وهوكي الجليد.

ساحة بيغايبونغ للتزلج على الثلج

قاعة الرياضة بمدينة سامزيون

قاعة هوكي الجليد

مطعم بيغايبونغ للشعيرية

في حاضرة مدينة سامزيون **المرافق الخدماتية** الرائعة مثل مطعم بيغايبونغ للشعيرية والمطعم الخاص بالبطاطا.

المطعم الخاص بالأطباق القومية

المطعم الخاص بالبطاطا

صالة يوكزون للشاي

مخزن سامزيون العام

محل المعدات واللوازم الرياضية

محل الأزهار وأسماك الزينة

محل المواد الغذائية

دار التخلص من التعب

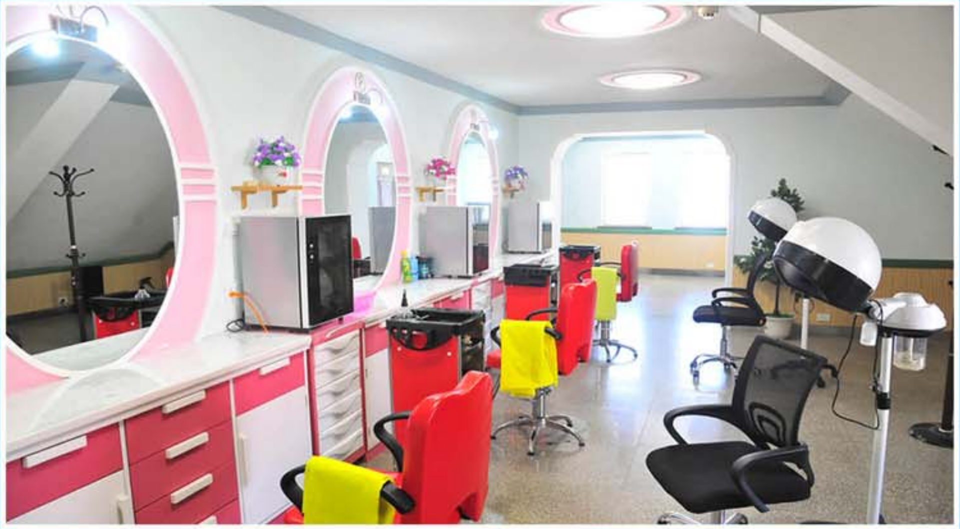

دار تشونزي للصحة والاستجمام

دار ميليم للصحة والاستجمام

في مدينة سامزيون مقار الإقامة أيضا لزوار
مواقع المعارك الثورية في منطقة جبل بايكدو.

من صفوف المسيرة لزيارة نصب سامزيون التذكاري الكبير
وسائر مواقع المعارك الثورية في منطقة جبل بايكدو

في مدينة سامزيون **مصانع الصناعة المحلية والمزارع** بما فيها مصنع سامزيون لإنتاج طحين البطاطا بقدرته آلاف الأطنان، ومصنع سامزيون لمشروبات العنبية الذي يتغذى بالعنبية، المنتج الخاص لمحافظة ريانغكانغ لإنتاج مختلف أنواع مشتقاتها، ومزرعة زونغهونغ التابعة للجنة إدارة الزراعة في مدينة سامزيون، باعتبارها وحدة مثالية لتطور الريف.

مصنع سامزيون لإنتاج طحين البطاطا

감자가루
25kg

مصنع سامزيون لمشروبات العنبية

مصنع سامزيون لصلصة وعجينة الصويا

مصنع سامزيون لاستنبات أنسجة العنبية الحية

مزرعة الصوب بمدينة سامزيون

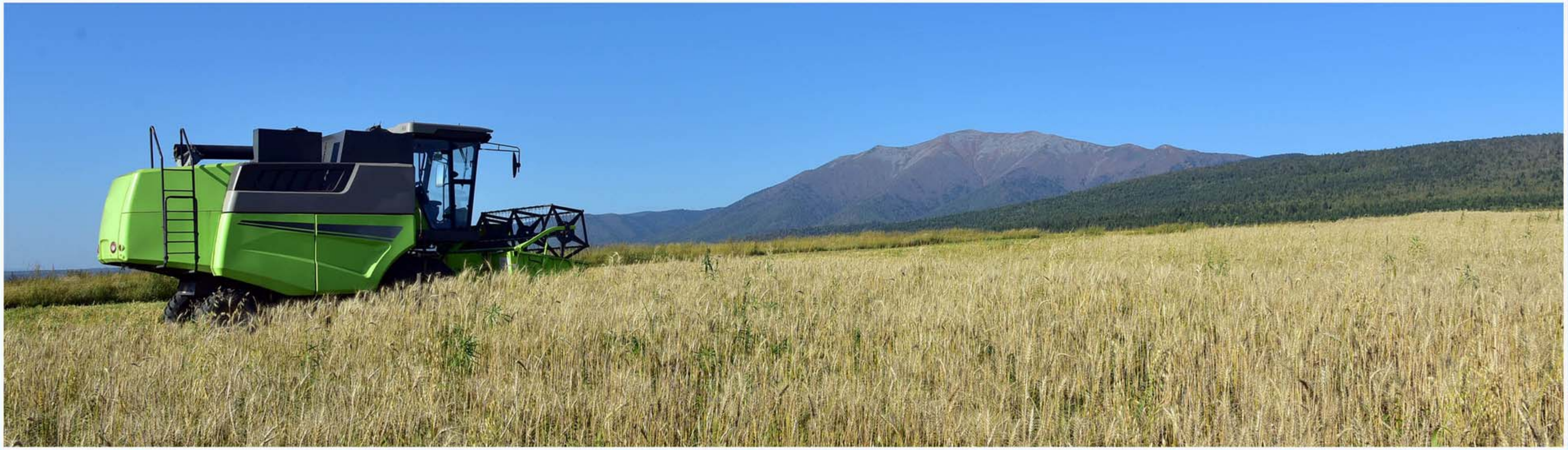

مزرعة زونغهونغ التابعة للجنة إدارة الزراعة في مدينة سامزيون

في مدينة سامزيون أكثر من الحارات والقرى العشر بما فيها حارة بايكدوسان ميليونغ وحارة بوتاي وقرية زونغهونغ، إضافة إلى حاضرتها.

حارة بايكدوسان ميليونغ

قرية بوسو

قرية سوبايكسان

حارة بوتاي

تشهد مدينة سامزيون انعقاد الفعاليات المتنوعة مثل مهرجان المنحوتات الثلجية وإطلاق الشهب النارية بمناسبة عيد النجم الساطع والأيام التذكارية الهامة.

تغير مدينة سامزيون

تحرير: تشواي ميونغ كوك
تأليف: ريم أوك
تصوير: كيم سونغ تشول، كيم هيوك تشول، سونغ داي هيوك، هونغ كوانغ نام، را بيونغ ريول، آن تشول ريونغ

الناشر: دار النشر باللغات الأجنبية
الإصدار: كانون الأول/ ديسمبر
١١١ زوتشيه (٢٠٢٢)

دار النشر باللغات الأجنبية · جمهورية كوريا الديمقراطية الشعبية
١١١ زوتشيه (٢٠٢٢)